Mod. A (Nuovo Catasto Edilizio Urbano)

MINISTERO DELLE FINANZE

DIREZIONE GENERAL DEL CATASTO E DEI SERVIZI TECNICI ERARIALI

Lire 300

4

NUOVO CATASTO EDILIZIO URBANO

(R. DECRETO-LEGGE 13 APRILE 1939, N. 652)

Planimetria dell'immobile situato nel Comune di MONTOPOLI VAL D'ARNO **Via** Loc. IL LECCINO

Ditta NOVELLI GINO nato a CASTELFRANCO DI SOTTO il 4-9-1920 PROPRIETARIO

Allegata alla dichiarazione presentata all'Ufficio Tecnico Erariale di PISA

ALLEGATO 4/A

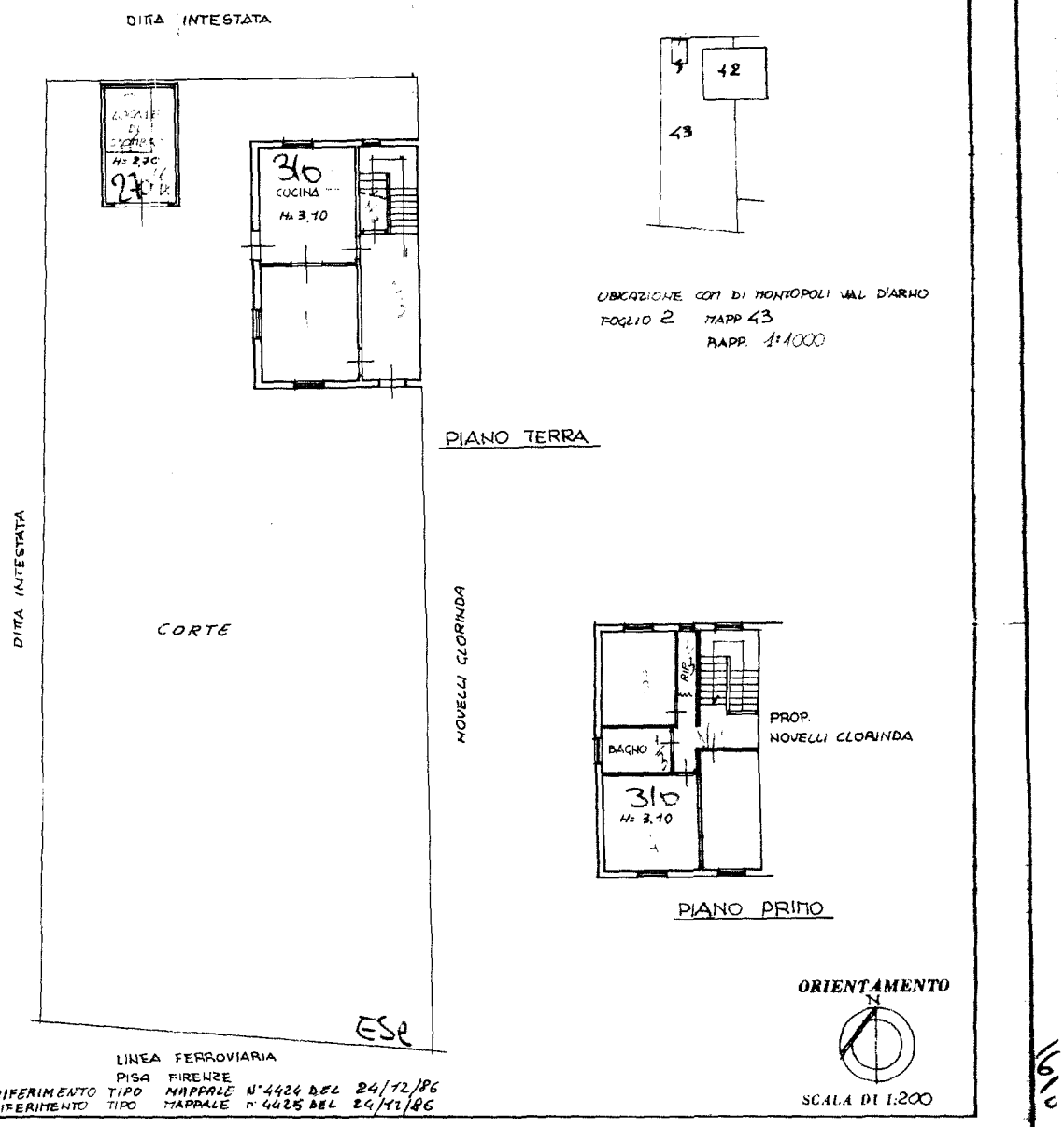

SPAZIO RISERVATO PER LE ANNOTAZIONI D'UFFICIO		
DATA	FOGLIO	2
PROT. N° 1407	MAPPALI	42 sub 1 43
Mod. 97 n. 29 DIC. 1986		

1338

Compilata dal INGEGNERE (Titolo, nome e cognome del tecnico) LEONARDO TACCINI

Iscritto all'Albo degli INGEGNERI n 883

della Provincia di PISA

DATA 24 DIC 1986

Firma: LEONARDO TACCINI ALBO DEGLI INGEGNERI DELLA PROVINCIA DI PISA N. 883

Codice Ministero Interno P1058310083

Ultima planimetria in atti

Catasto dei Fabbricati - Situazione al 15/04/2026 - Comune di MONTOPOLI IN VAL D'ARNO(F686) - < Foglio 2 - Particella 43 - Subalterno > - Uiu graffata
Firmato Da: GRASSI IN 22 ACOMO Emesso Da: INFOCAMERE QUALIFIED ELECTRONIC SIGNATURE CA Serial#: 3d6896

MINISTERO DELLE FINANZE

DIREZIONE GENERAL DEL CATASTO E DEI SERVIZI TECNICI ERARIALI

Mod. A (Nuovo Catasto Edilizio Urbano)

Lire 300

4

NUOVO CATASTO EDILIZIO URBANO

(R. DECRETO-LEGGE 13 APRILE 1939, N. 652)

Planimetria dell'immobile situato nel Comune di MONTOPOLI VAL D'ARNO **Via** Loc. IL LECCINO

Ditta NOVELLI GINO nato a CASTELFRANCO DI SOTTO il 4-9-1920 PROPRIETARIO

Allegata alla dichiarazione presentata all'Ufficio Tecnico Erariale di PISA

ALLEGATO 4/B

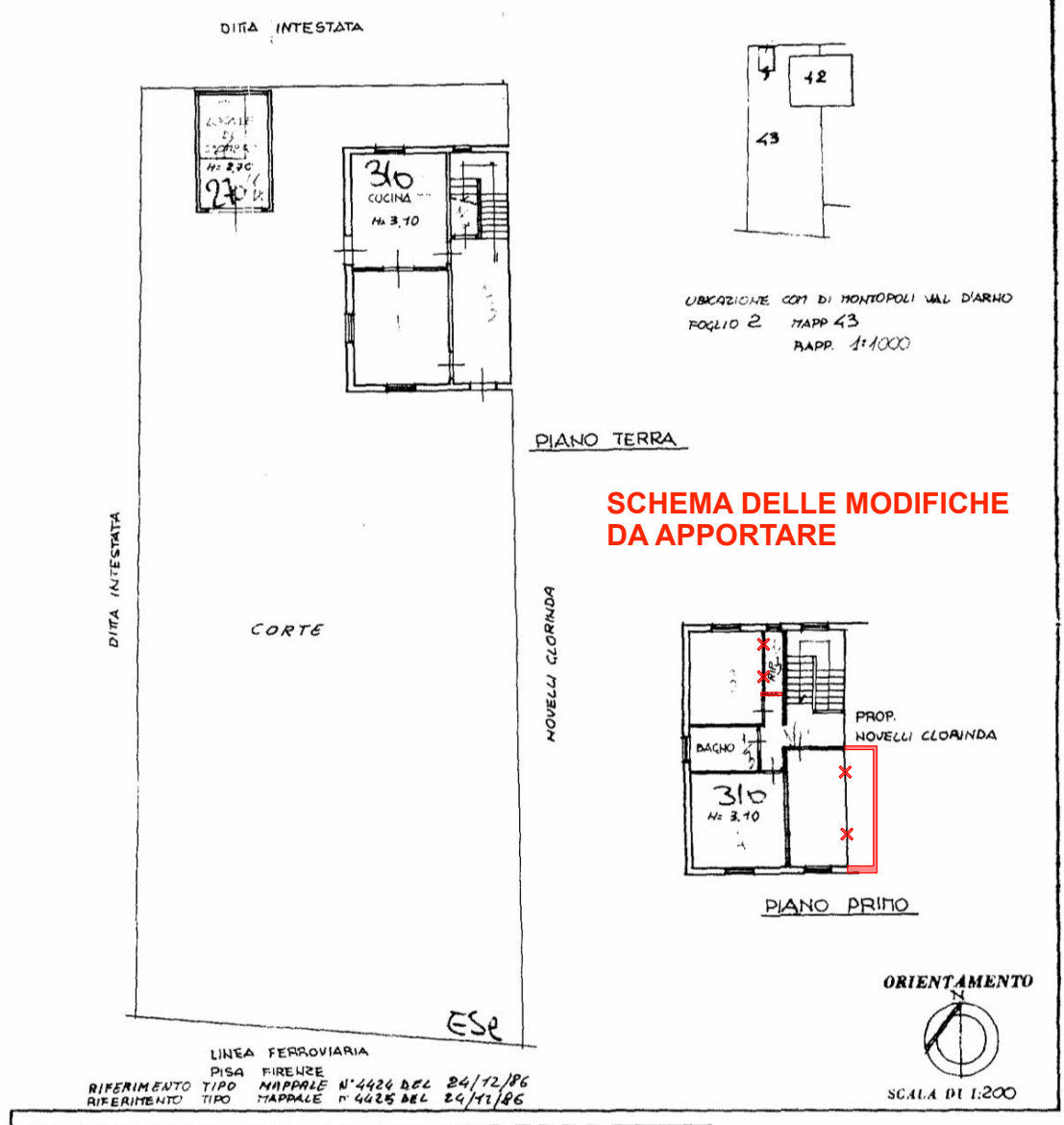

SCHEMA DELLE MODIFICHE DA APPORTARE

SPAZIO RISERVATO PER LE ANNOTAZIONI D'UFFICIO		
DATA	FOGLIO	2
PROT. N° 1407	MAPPALI	42 sub 1 43
Mod. 97 n. 29 DIC. 1986		

1338

Compilata dal INGEGNERE (Titolo, nome e cognome del tecnico) LEONARDO TACCINI

Iscritto all'Albo degli INGEGNERI n 883

della Provincia di PISA

DATA 24 DIC 1986

Firma: LEONARDO TACCINI ALBO DEGLI INGEGNERI DELLA PROVINCIA DI PISA N. 883

Codice Ministero Interno P1 038 31 0083

Ultima planimetria in atti

Catasto dei Fabbricati - Situazione al 15/04/2026 - Comune di MONTOPOLI IN VAL D'ARNO(F686) - < Foglio 2 - Particella 43 - Subalterno > - Uiu graffata
VIA CORTA n. 22 Piano T - 1
Firmato Da: GRASSULINI GIACOMO Emesso Da: INFOCAMERE QUALIFIED ELECTRONIC SIGNATURE CA Serial#: 3d6896